

PREZYDENT MIASTA RADOMIA
Oznaczenie organu

Znak: Gd.II.6621.3.477.1.2021

Województwo: MAZOWIECKIE

Powiat: MIASTO RADOM

Jednostka ewidencyjna: M. RADOM

Obręb ewidencyjny: ŚRÓDMIEŚCIE 1

Wyrys z mapy ewidencyjnej

Skala 1:1000

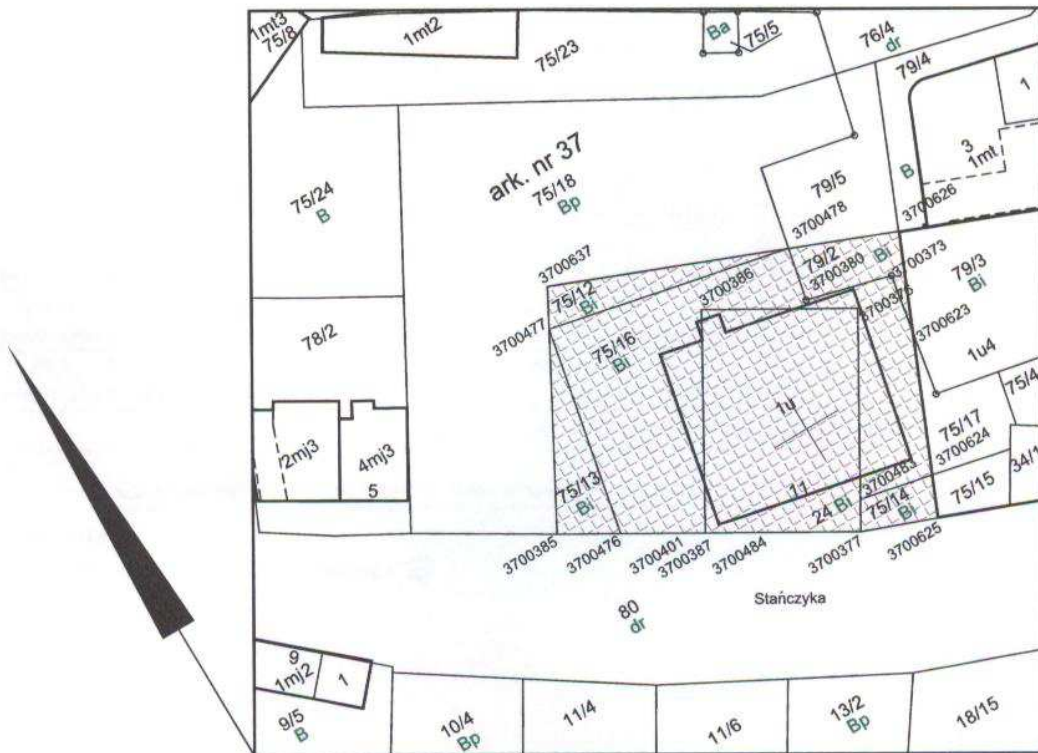

Dokument niniejszy jest przeznaczony do dokonania wpisu w księdze wieczystej

Z up. PREZYDENTA MIASTA

mgr Anna Putoń
Kierownik Referatu Ewidencji
Gruntów i Budynków

podpis
dn. 15-06-2021 r.



Sporządził(a): Podinsp. Dawid Wietrzyński

Prezydent Miasta Radomia

Województwo: MAZOWIECKIE
Powiat: MIASTO RADOM
Jednostka ewidencyjna: M. RADOM
Obręb ewidencyjny: **146301_1.0041, ŚRÓDMIEŚCIE 1**
Miejscowość: RADOM

Gd.II.6621.3.477.1.2021

WYPIS Z REJESTRU GRUNTÓW

według stanu na dzień: 2021-06-15 11:43:19

Jednostka rejestrowa gruntów: **146301_1.0041.G829**

WŁAŚCICIELE/ WŁADAJĄCY:

UDZIAŁ: 1/1 charakter stanu władania: **własność**
grupa rejestrowa: 15.1
"MINOS" JAN MACIEJCZYK SPÓŁKA JAWNA REGON: 005108908
Siedziba: 26-600 Radom RADOM Lubelska 9/11

DZIAŁKI EWIDENCYJNE:

| Ark. mapy | Numer działki ewidencyjnej | Położenie gruntów | Opis użytku | Symbol klasoużytku | Powierzchnia | | Numer księgi wieczystej |
|--|----------------------------|----------------------------|------------------------|--------------------|--------------|--------------|-------------------------|
| | | | | | użytku [ha] | działki [ha] | |
| 37 | 24 | Stańczyka | Inne tereny zabudowane | Bi | 0.0638 | 0.0638 | RA1R/00091338/6 |
| Identyfikator działki: 146301_1.0041.AR_37.24 | | Rejon statystyczny: 720490 | | | | | |
| 37 | 75/12 | | Inne tereny zabudowane | Bi | 0.0095 | 0.0095 | RA1R/00091338/6 |
| Identyfikator działki: 146301_1.0041.AR_37.75/12 | | Rejon statystyczny: 720490 | | | | | |
| 37 | 75/13 | Stańczyka | Inne tereny zabudowane | Bi | 0.0120 | 0.0120 | RA1R/00091338/6 |
| Identyfikator działki: 146301_1.0041.AR_37.75/13 | | Rejon statystyczny: 720490 | | | | | |
| 37 | 75/14 | Stańczyka | Inne tereny zabudowane | Bi | 0.0053 | 0.0053 | RA1R/00091338/6 |
| Identyfikator działki: 146301_1.0041.AR_37.75/14 | | Rejon statystyczny: 720490 | | | | | |
| 37 | 75/16 | Stańczyka | Inne tereny zabudowane | Bi | 0.0841 | 0.0841 | RA1R/00091338/6 |
| Identyfikator działki: 146301_1.0041.AR_37.75/16 | | Rejon statystyczny: 720490 | | | | | |
| 37 | 79/2 | | Inne tereny zabudowane | Bi | 0.0100 | 0.0100 | RA1R/00091338/6 |
| Identyfikator działki: 146301_1.0041.AR_37.79/2 | | Rejon statystyczny: 720490 | | | | | |

Całkowita powierzchnia jednostki rejestrowej: 0.1847

KLAUZULE:

Dokument niniejszy jest przeznaczony do dokonywania wpisu w księdze wieczystej

W dniu: 2021-06-15

dokument sporządzony przez: Dawid Wietrzyński



Z up. PREZYDENTA MIASTA

mgr Anna Putoń
Kierownik Referatu Ewidencji
Gruntów i Budynków

(imię i nazwisko osoby upoważnionej)