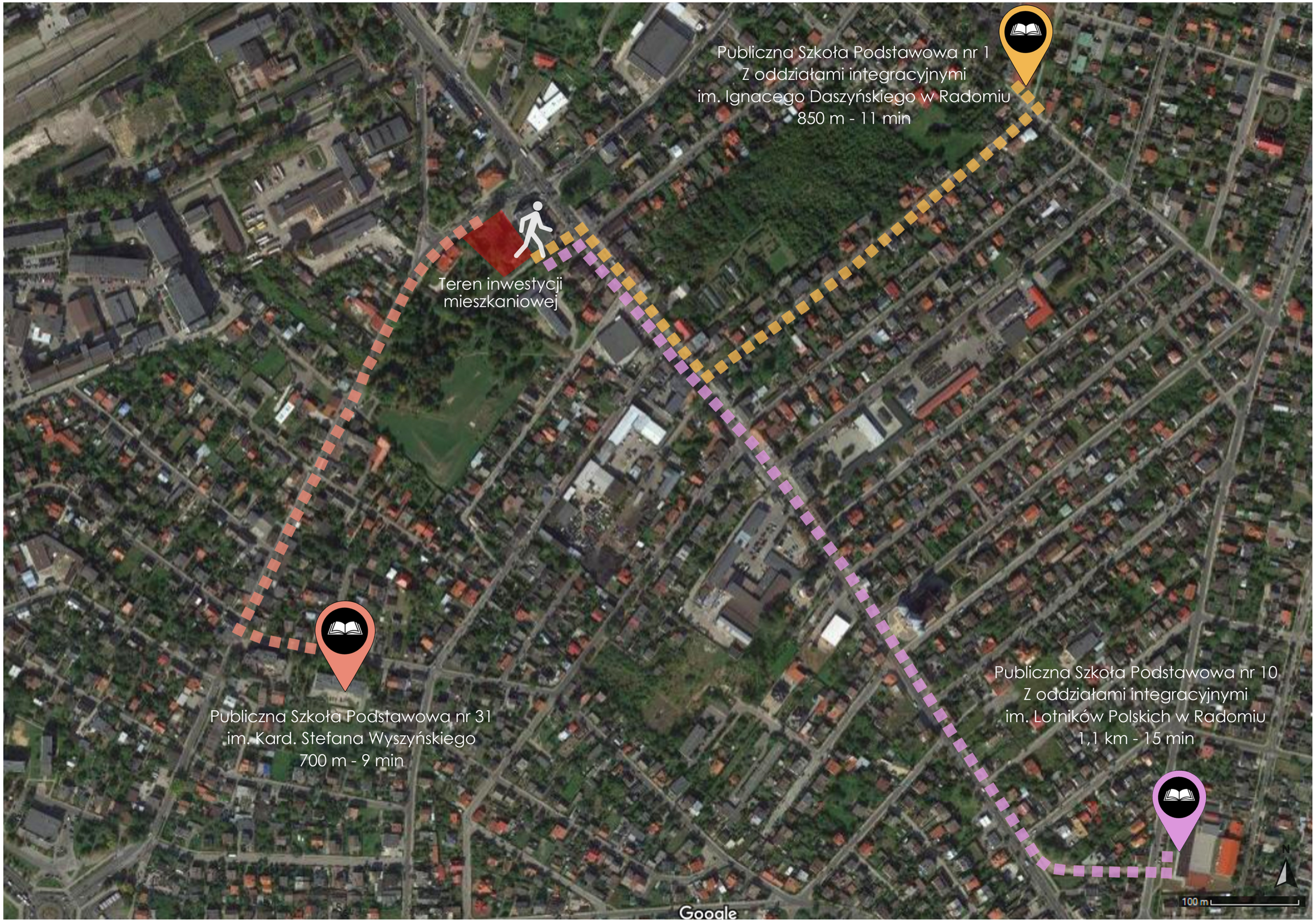

ANALIZA ODLEGŁOŚCI INWESTYCJI OD SZKÓŁ