KONCEPCJA ARCHITEKTONICZNO - URBANISTYCZNA

BUDOWA ZESPOŁU BUDYNKÓW MIESZKALNYCH WIELORODZINNYCH WRAZ Z GARAŻAMI PODZIEMNYMI PRZY UL. DZIERZKOWSKIEJ 26 W RADOMIU;
NA DZIAŁCE NR EWID. 62; OBRĘB ŚRÓDMIEŚCIE 2; OBRĘB NR 0091

SCHEMAT:

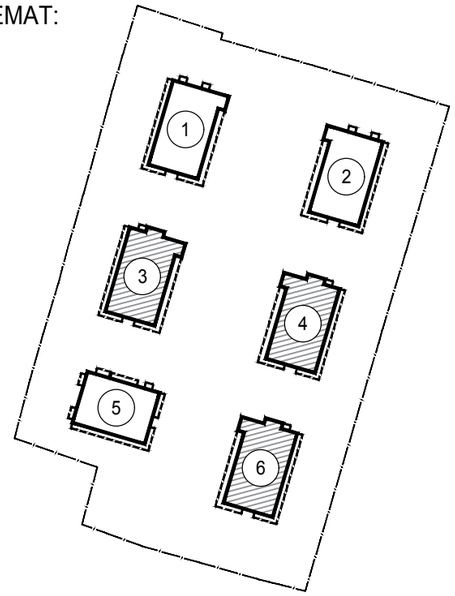

MIESZKANIE	2-P
POWIERZCHNIA	53,22 m²
BALKON	6,32+4,61 m²

MIESZKANIE	3-P
POWIERZCHNIA	61,18 m²
LOGGIA+BALKON	7,18 m²

MIESZKANIE	1-P
POWIERZCHNIA	31,01 m²
LOGGIA	9,20 m²

MIESZKANIE	2-P
POWIERZCHNIA	43,50 m²
LOGGIA	12,66 m²

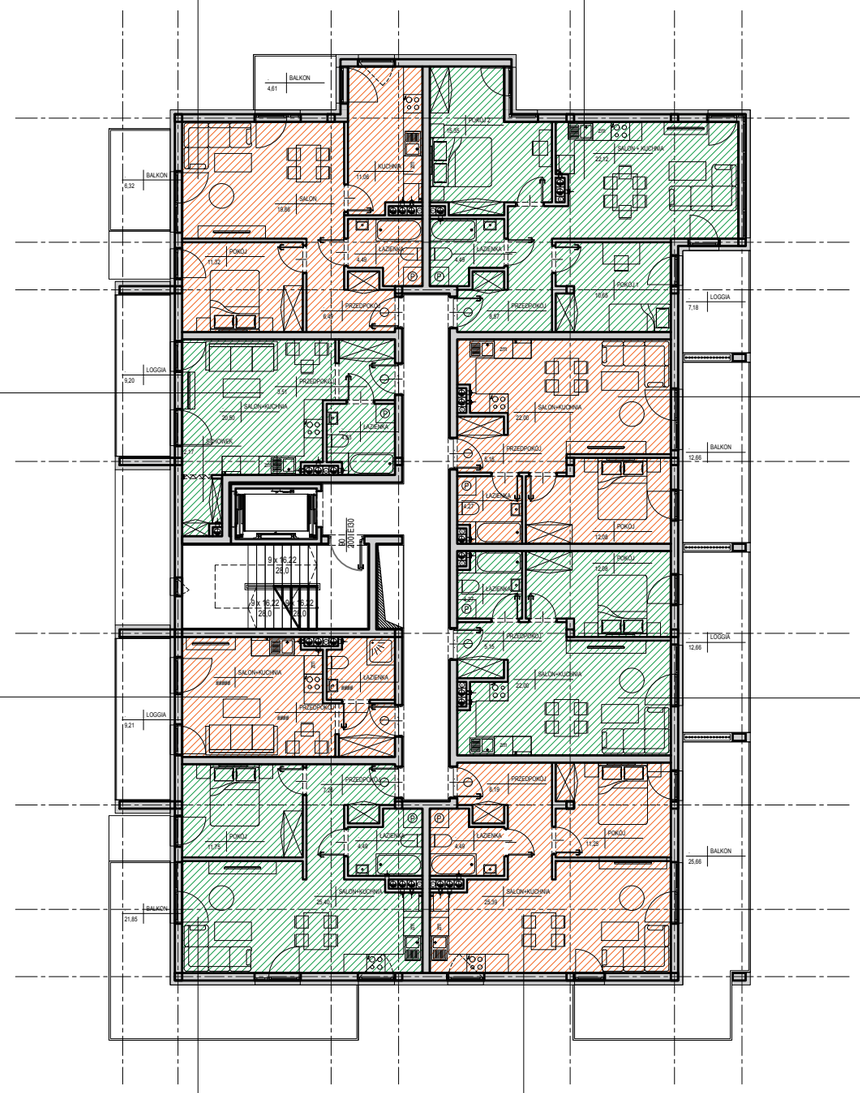

MIESZKANIE	1-P
POWIERZCHNIA	25,38 m²
LOGGIA	9,20 m²

MIESZKANIE	2-P
POWIERZCHNIA	43,50 m²
LOGGIA	12,66 m²

MIESZKANIE	2-P
POWIERZCHNIA	48,90 m²
BALKON	21,85 m²

MIESZKANIE	2-P+K
POWIERZCHNIA	49,32 m²
BALKON	25,66 m²

STRUKTURA MIESZKAŃ:
M1 - 2
M2 - 4
M2+K - 1
M3 - 1

SKALA 1:200

PUM: 356,01 m²

ILOŚĆ MIESZKAŃ: 8

BUDYNEK NR. 3/4 - RZUT POZIOMU 1-4

LISTOPAD 2019

PRACOWNIA ARCHITEKTONICZNA "DETAN" SP. Z O. O. UL. JULIUSZA SŁOWACKIEGO 16, 25-365 KIELCE
TEN RYSUNEK OBJĘTY JEST PRAWAMI AUTORSKIMI FIRMY "DETAN" SP. Z O. O. I NIE MOŻE BYĆ UŻYWANY BĄDŹ REPRODUKOWANY W CZĘŚCI LUB W CAŁOŚCI BEZ PISEMNEJ ZGODY.