

Wstępny projekt podziału

Numer działki wg ewidencji gruntów	Projektowany nr działki	Powierzchnia projektowanej działki
139/1 o pow. 1914 m ² obr. V, ark. 30	139/3	1170 m ²
	139/4	130 m ²
	139/5	584 m ²
	139/6	30 m ²
Razem:		1914 m²
KW NR RA1R/00079646/8		

- dojazd do nowo projektowanych działek nr **139/3, 139/4, 139/5, 139/6** - od ul. Wolność (droga gminna)

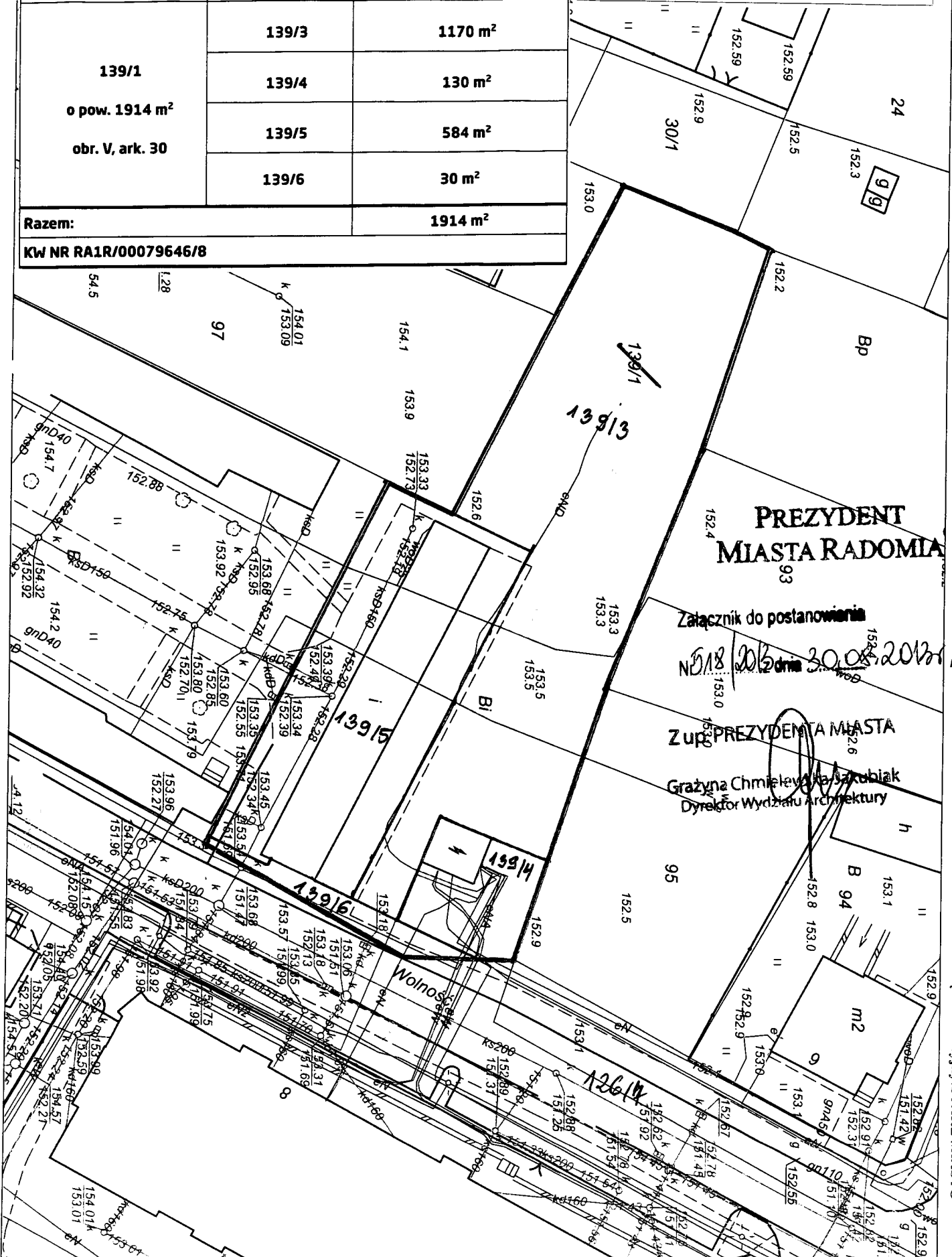

Kopia mapy zasadniczej
Skala 1:500
Układ 2000

PREZYDENT
MIASTA RADOMIA
93
Załącznik do postanowienia
Nr 18/2013 z dnia 30.04.2013
Zup PREZYDENTA MIASTA
Grażyna Chmielewska-Szubiak
Dyrektor Wydziału Architektury

Województwo: mazowieckie
Jednostka ewidencyjna: M. RADOM
Obręb ewidencyjny: STARE MIASTO

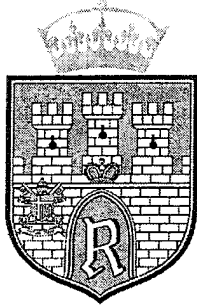

PREZYDENT
MIASTA RADOMIA

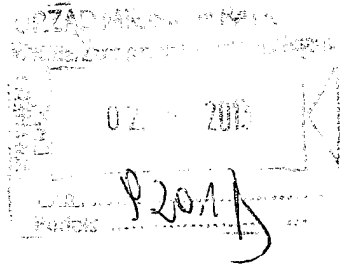

Radom, dnia 30 sierpnia 2013r.
Ar II. 6724.520.2013.TB

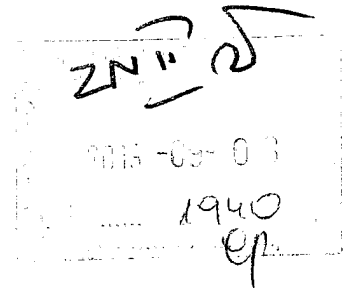

POSTANOWIENIE Nr 518 / 2013

Na podstawie art. 93 ust. 4 i 5 i art. 94 ust. 1 ustawy z dnia 21 sierpnia 1997r. o gospodarce nieruchomościami (j.t. Dz.U. z 2010r. Nr 102, poz. 651 z późn. zm.) oraz art. 123 ustawy z dnia 14 czerwca 1960r. - Kodeks postępowania administracyjnego (j.t. Dz.U. z 2013r., poz. 267), po zapoznaniu się ze wstępnym projektem podziału działki nr 139/1, położonej przy ul. Wolność w Radomiu (obręb 0050, ark. 30), przekazanym do zaopiniowania przez Wydział Geodezji Urzędu Miejskiego w Radomiu przy piśmie z dnia 22 sierpnia 2013r. Zn. Gd.I.6831.174.2013, z wniosku Kierownika Referatu Regulacji Stanów Prawnych Wydziału Zarządzania Nieruchomościami Urzędu Miejskiego w Radomiu,

postanawiam,

że wstępny projekt podziału działki nr **139/1**, położonej przy ul. Wolność w Radomiu, na działki nr 139/3, 139/4, 139/5 i 139/6 - **nie jest sprzeczny z przepisami odrębnymi.**

Działka nr 139/1, podlegająca podziałowi, położona jest na terenie, dla którego brak jest obowiązującego miejscowego planu zagospodarowania przestrzennego.

Jest to teren, w odniesieniu do którego uchwałą Nr 106/2007 Rady Miejskiej w Radomiu z dnia 23.04.2007r., przystąpiono do sporządzenia miejscowego planu zagospodarowania przestrzennego obejmującego teren pomiędzy ulicami: Reja, Mireckiego, Wenera, Malczewskiego - zwanego „Tybla”.

Według danych z ewidencji gruntów, działka ww. to „inne tereny zabudowane” - Bi.

Biorąc pod uwagę powyższe postanowiono jak w sentencji.

Zgodnie z art. 107 §4 w związku z art. 126 Kodeksu postępowania administracyjnego, odstępuje się od uzasadnienia postanowienia ponieważ uwzględnia ono w całości żądanie strony.

Na postanowienie niniejsze służy stronie zażalenie do Samorządowego Kolegium odwoławczego w Radomiu za pośrednictwem Prezydenta Miasta Radomia, w terminie 7-dni od dnia jego otrzymania .

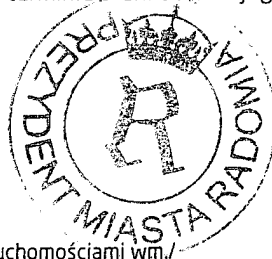

Otrzymują:

1. Wydział Geodezji UM
2. Gmina Miasta Radomia /Wydział Zarządzania Nieruchomościami w.m./
3. a/a

Z up. PREZYDENTA MIASTA

Grażyna Chmielewska-Jakubiak
Dyrektor Referatu Architektury

Niniejsze postanowienie nie podlega opłacie skarbowej - zgodnie z art. 2 ust. 1 pkt 1 lit. h ustawy z dnia 16 listopada 2006r. o opłacie skarbowej (Dz.U. Nr 225, poz. 1635 z późn. zm.)

URZĄD MIEJSKI W RADOMIU - WYDZIAŁ ARCHITEKTURY - REFERAT AR.II „PÓŁNOC”
ul. Kilińskiego 30 (pok. 223), 26-600 Radom, tel. 48 36 20 687 fax: 48 36 20 239, e-mail: architektura@umradom.pl

Niniejsze postanowienie
stało się ostateczne

www.radom.pl

z dniami 30.09.2013

07. 10. 2013

Zapewnia: [Signature]