

DK-11.152.2024.EK P. 1. 11. 2023 r.

PMR/12582
URZĄD MIEJSKI W RADOMIU
Biuro Obsługi Mieszkańca
2024 -01- 24
738

Pionki 20.11.2023 r.
URZĄD MIEJSKI W RADOMIU
Sekretariat P. 11. 2023 r.
WPLYNEŁO DNIA 2024 -01- 24
L.dz. 1042
Podpis

URZĄD MIEJSKI w RADOMIU
Sekretariat II Zastępcy Prezydenta Miasta
WPLYNEŁO DNIA 2024 -01- 25
Podpis 15A AG

Petycja do Prezydenta Miasta oraz Radnych Miasta Radomia

URZĄD MIEJSKI W RADOMIU
Biuro Obsługi Mieszkańca
2024 -01- 26
Podpis

P. R. Mikulski
25.01.2024.

Szanowny Panie Prezydencje, Szanowni Państwo Radni, petycję kierujemy w sprawie przedłużenia kursowania autobusu miejskiego linii 18 lub dodanie jeszcze jednej linii, która będzie dojeżdżać do Zakładu Drobiarskiego KPS FOOD ul. Energetyków 49 Radom.

Jesteśmy pracownikami tego Zakładu i codziennie musimy dojeżdżać do pracy. Linia 18 jeździ przez Starą Wolę Gołębiowską, Nową Wolę Gołębiowską, a co drugi kurs przez Kozłów. Jest to bardzo uciążliwe dla pracowników, którzy muszą dojechać do pracy. Jedną linią mogłaby jeździć prosto i nie skręcać w Starą Wolę Gołębiowską. Przystanek linii 18 jest na Nowej Woli Gołębiowskiej, gdzie do Zakładu mamy jeszcze 700 metrów do przejścia. Droga ta jest bez oświetlenia oraz bez chodnika dla pieszych ze wzmożonym ruchem samochodów osobowych oraz ciężarowych.

Zapraszamy Szanownych Państwa do obejrzenia odcinka drogi, którą musimy pokonać gdy jest ciemno o godzinie 5-6 rano i w późnych godzinach wieczornych, gdy musimy codziennie dotrzeć i wrócić z pracy. Samochody jadące drogą trąbią na nas jak również chlapią podczas opadów deszczu i śniegu. Człowiek przemoczony dochodzi do pracy bo nie ma gdzie zejść, jesteśmy zmuszeni iść bokiem ulicy brodząc w błocie i wodzie.

W Hotelu pracowniczym mieszkają osoby, które tą drogę pokonują na zakupy oraz dzieci do szkoły. Bardzo prosimy o podjęcie niezbędnych decyzji (położenie chodnika i zamontowanie oświetlenia ulicznego), abyśmy mogli bezpiecznie docierać do pracy i Hotelu.

Dodanie innej linii lub przedłużenie obecnej bardzo by ułatwiło dojazd do Zakładu jak również poprawiłoby bezpieczeństwo pracowników i dzieci oraz zapobiegłoby kolejnym wypadkom.

Wierzimy że macie Państwo na to duży wpływ na to, aby poprawić bezpieczeństwo dojazdu i dojścia do Zakładu Drobiarskiego przy ul. Energetyków 49 w Radomiu.

Z poważaniem:

My niżej podpisani Pracownicy Zakładu Drobiarskiego KPS FOOD SP. Z O.O

URZĄD MIEJSKI W RADOMIU
Sekretariat II Zastępcy Prezydenta Miasta
WPLYNEŁO DNIA 2024 -01- 25
Podpis

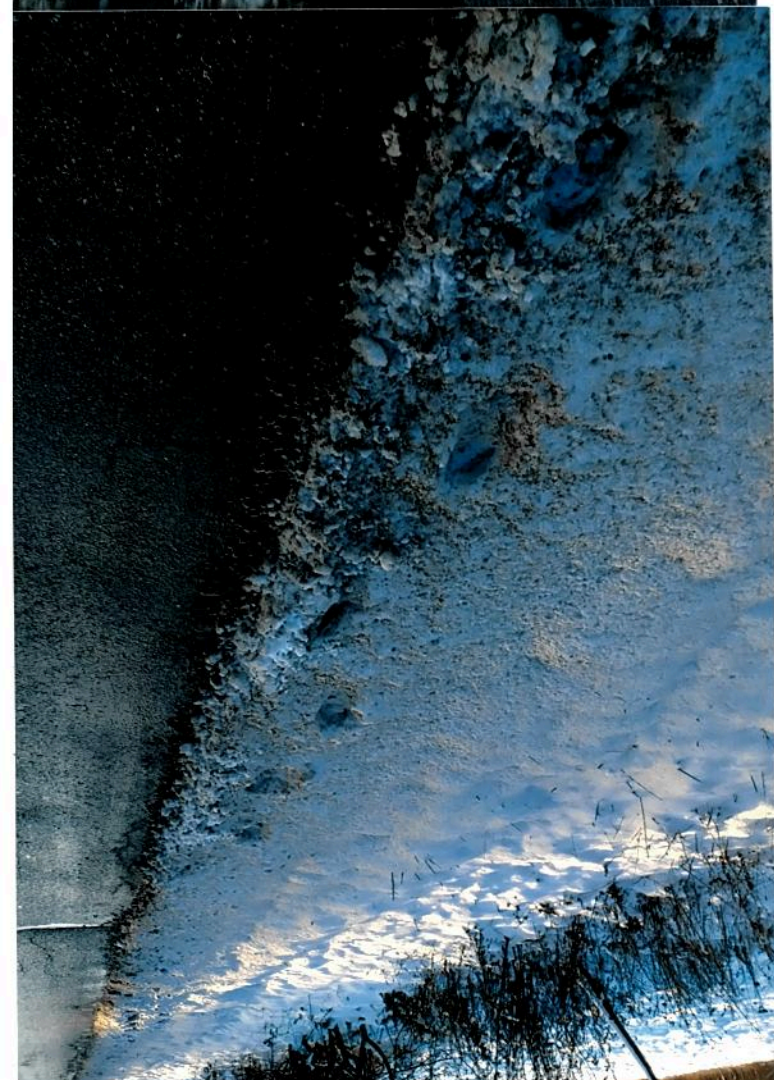
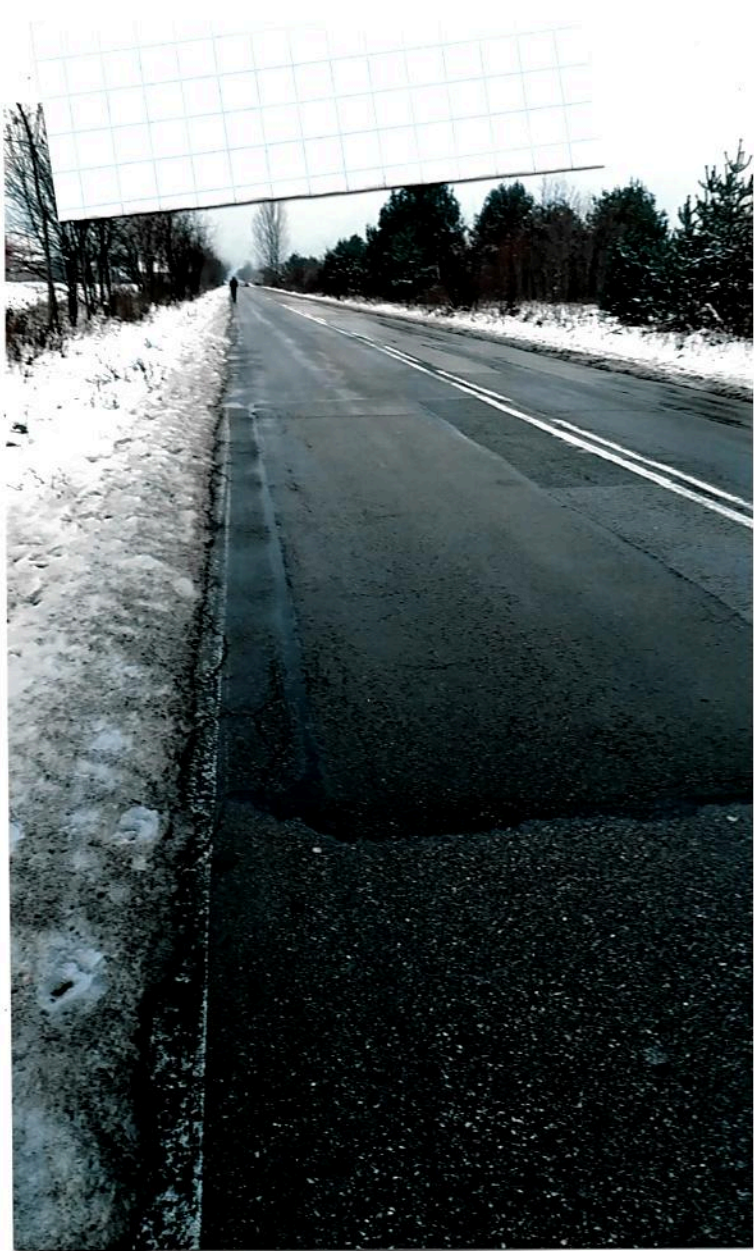

Tak to wyglede
vano godine
500 - 600

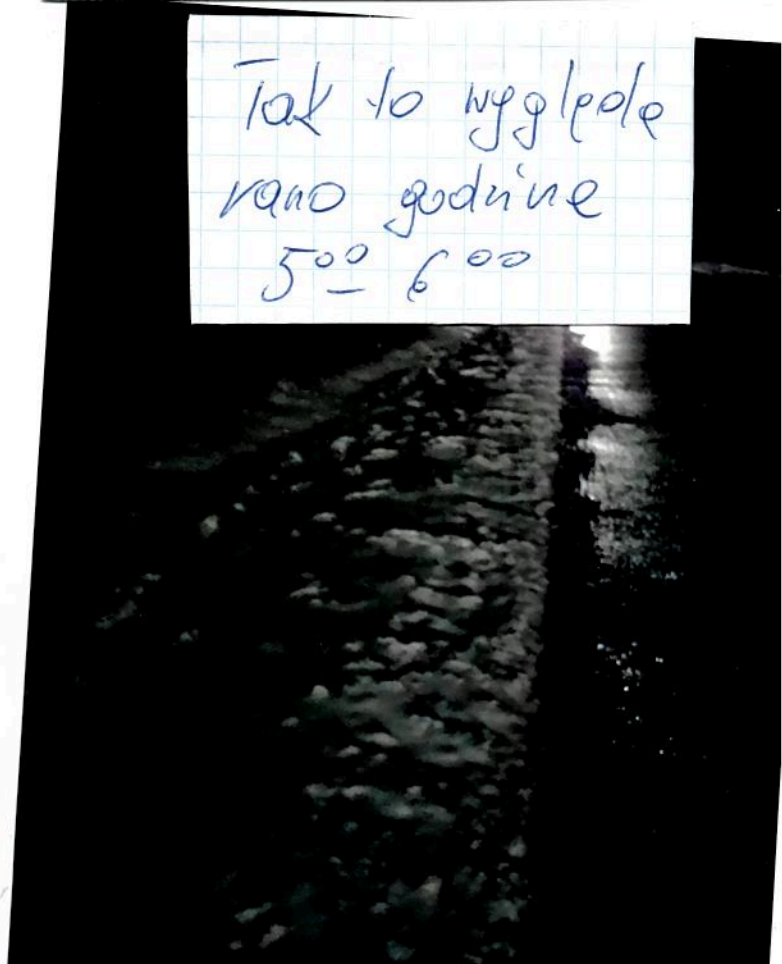

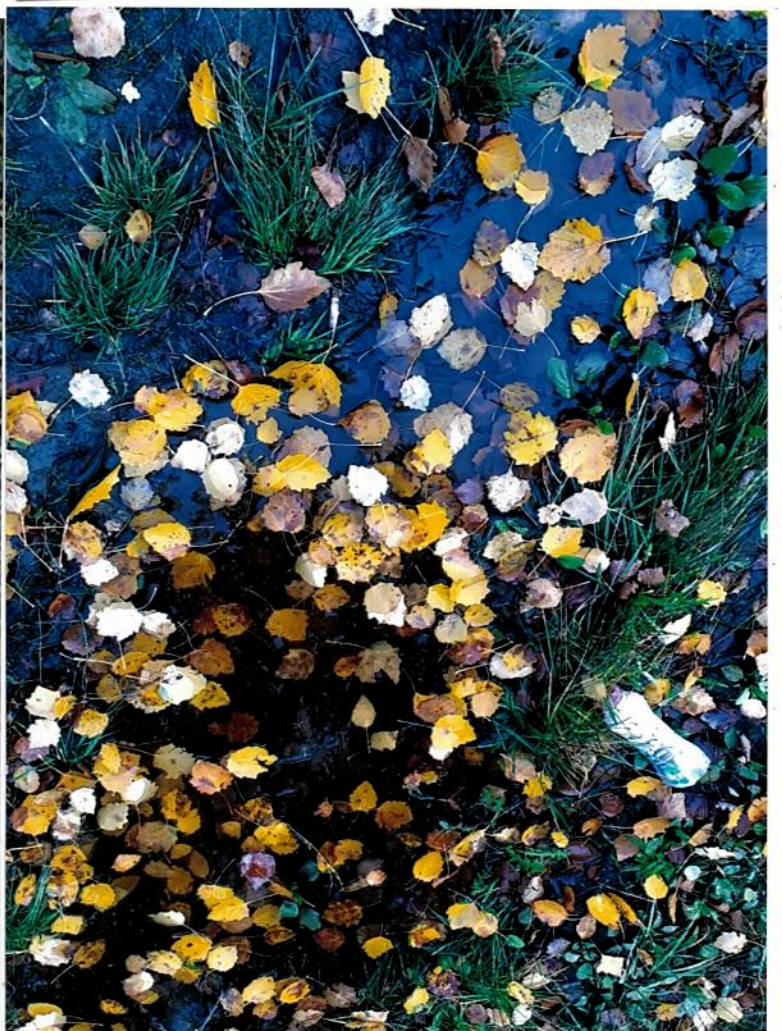
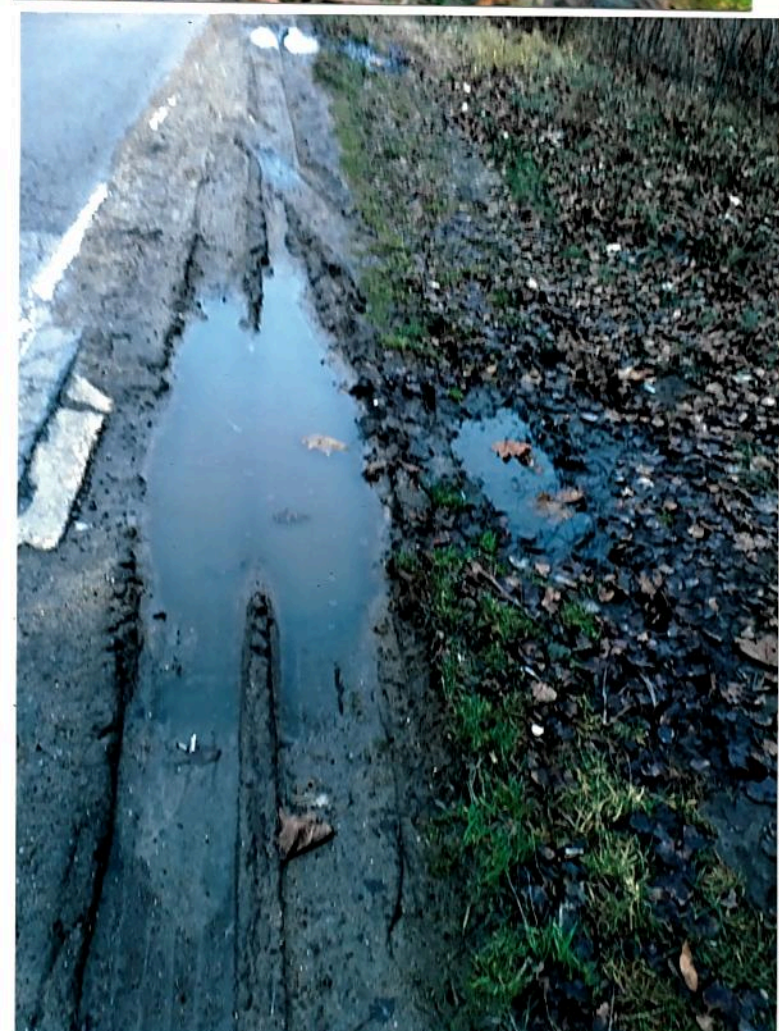

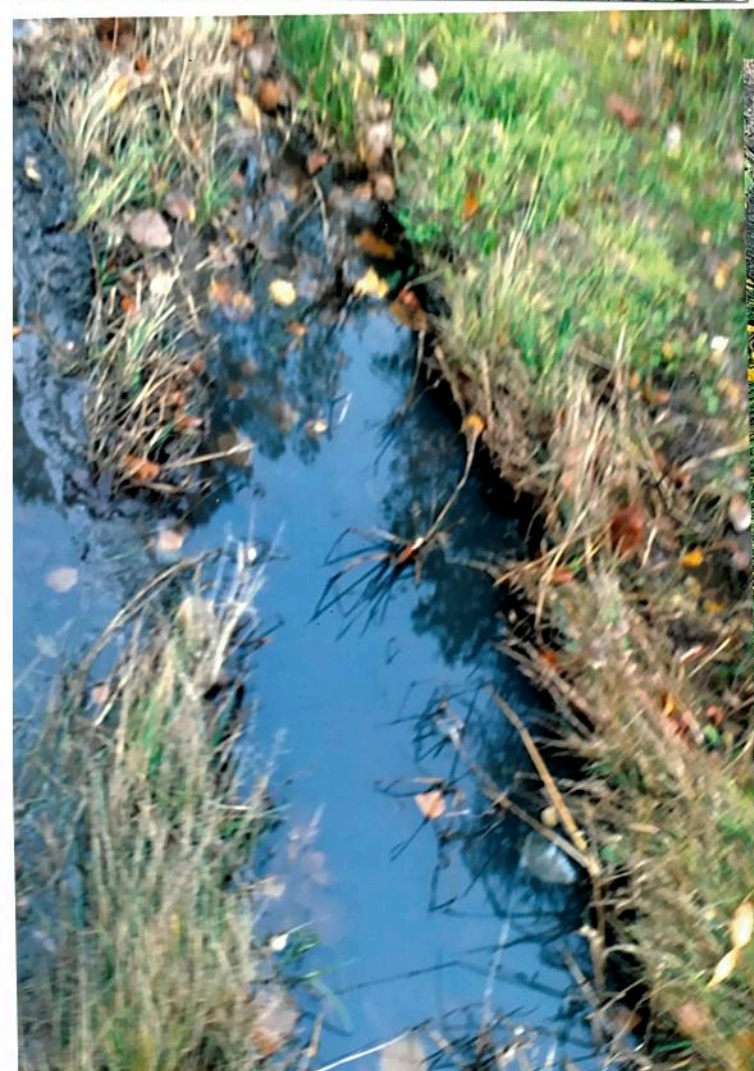

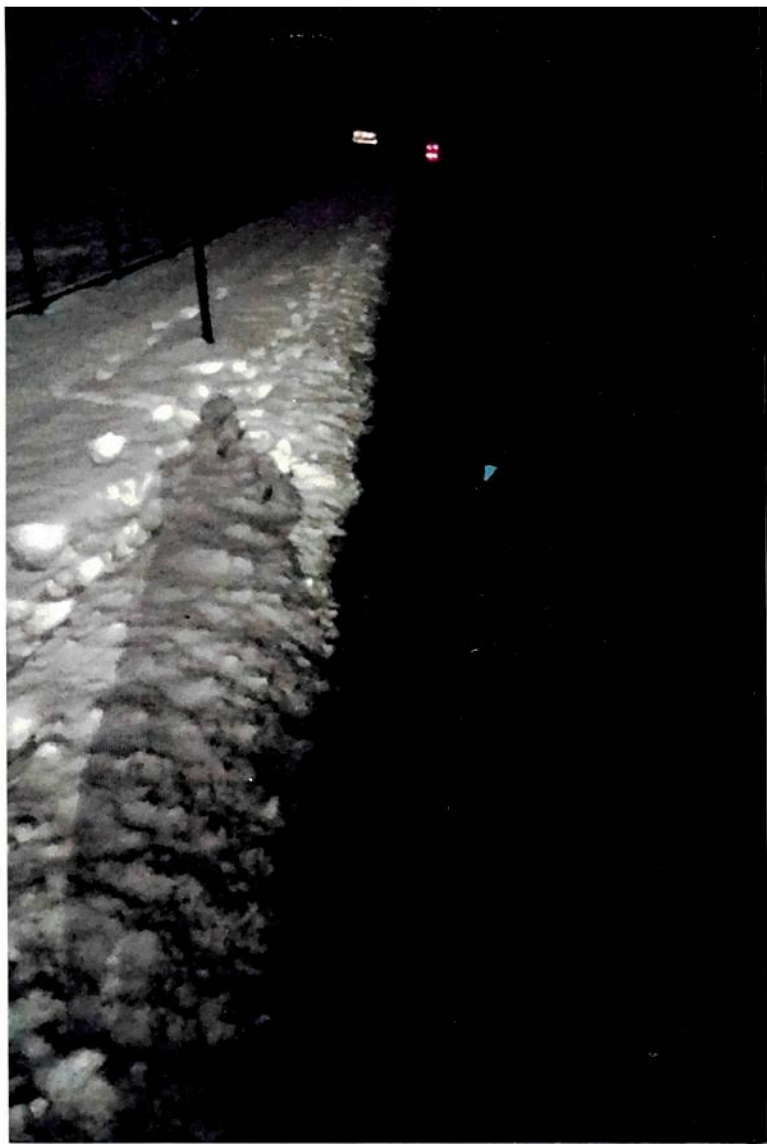

Droga
do KPS ZAKŁAD
DROBIARSKI
ZIMNA
RADOM
Energetyczny 49

Droga
do KPS ZAKŁAD
DROBIARSKI
ZIMNA
RADOM
Energetyczny 49