RADOM

Opracowania planistyczne obowiązujące i sporządzane

STAN NA 27 MAJA 2008 R

skala 1: 25 000

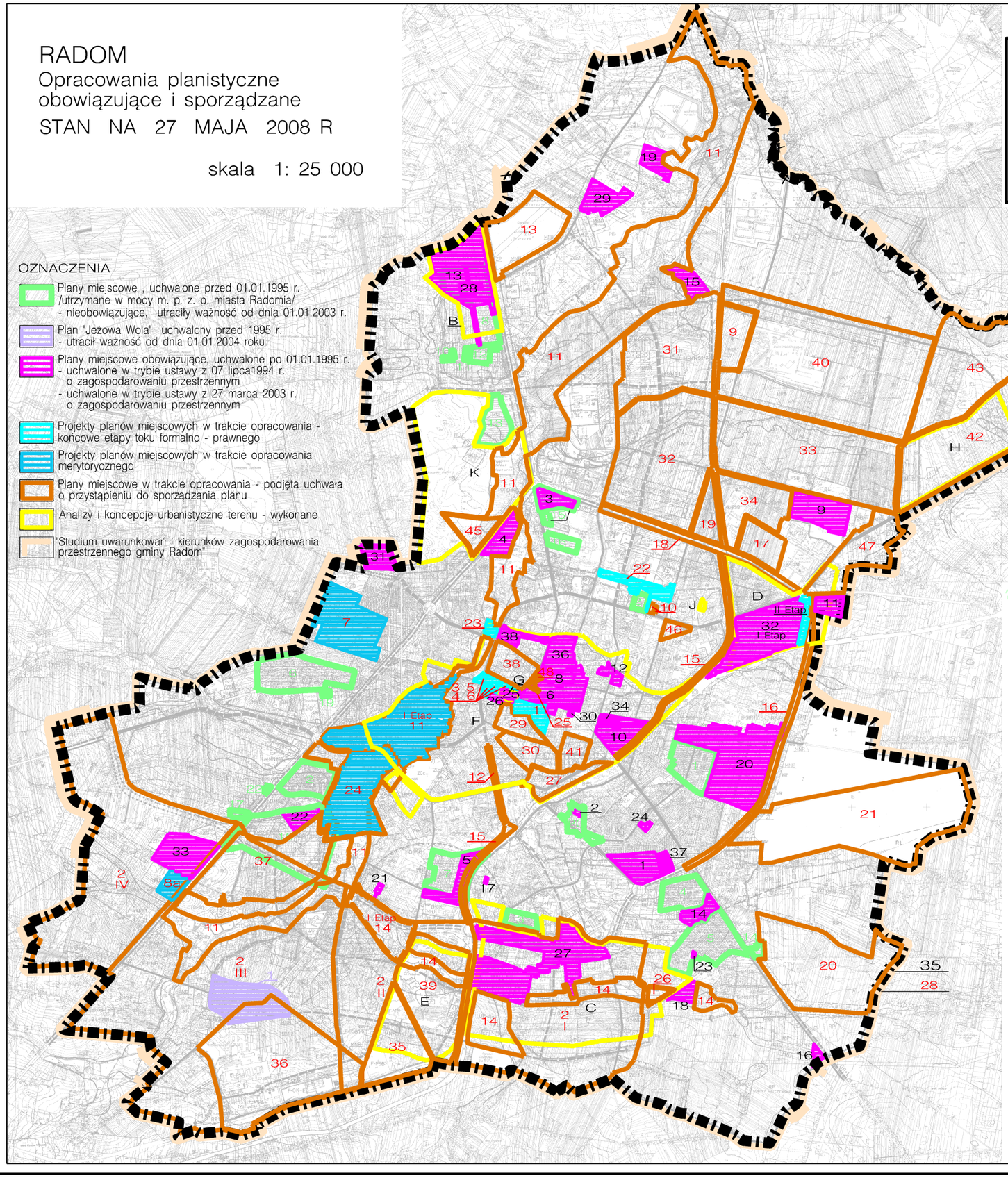

OZNACZENIA

- Plany miejscowe , uchwalone przed 01.01.1995 r. /utrzymane w mocy m. p. z. p. miasta Radomia/ - nieobowiązujące, utraciły ważność od dnia 01.01.2003 r.
- Plan "Jeżowa Wola" uchwalony przed 1995 r. - utracił ważność od dnia 01.01.2004 roku.
- Plany miejscowe obowiązujące, uchwalone po 01.01.1995 r. - uchwalone w trybie ustawy z 07 lipca1994 r. o zagospodarowaniu przestrzennym - uchwalone w trybie ustawy z 27 marca 2003 r. o zagospodarowaniu przestrzennym
- Projekty planów miejscowych w trakcie opracowania - końcowe etapy toku formalno - prawnego
- Projekty planów miejscowych w trakcie opracowania merytorycznego
- Plany miejscowe w trakcie opracowania - podjęta uchwała o przystąpieniu do sporządzania planu
- Analizy i koncepcje urbanistyczne terenu - wykonane
- "Studium uwarunkowań i kierunków zagospodarowania przestrzennego gminy Radom"

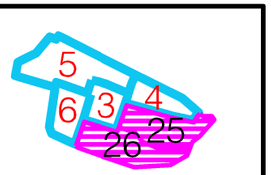

Granice opracowania planów na obszarze Miasta Kazimierzowskiego

A. PLANY MIEJSCOWE, KTÓRE UTRACIŁY WAŻNOŚĆ Z DNIEM 01.01.2003 ROKU
I. MIEJSCOWY PLAN ZAGOSPODAROWANIA PRZESTRZENNEGO M. RADOMIA
UCHWAŁA NR 625/94 RADY MIEJSKIEJ Z DNIA 21.04.1994 R.
/Dz. Urz. Woj. Radomskiego Nr 9, poz. 91 z dnia 14.06.1994 r./
II. MIEJSCOWY PLAN ZAGOSPODAROWANIA PRZESTRZENNEGO

"DZIERZKÓW" - zespół zabudowy jednorodzinnej
Zarz. Nr 31/74 Prezydenta Miasta Radomia z dnia 18.03.1974 r.
/Dz. U. WRN w Kielcach Nr 5, poz. 42/ z wyłączeniem ustaleń dla 2-terenów

"KALINÓW" - zespół zabudowy jednorodzinnej
Zarz. Nr 8/97 Prezydenta Miasta Radomia z dnia 28.02.1975 r.
/Dz. U. WRN w Kielcach Nr 3, poz. 30/ z wyłączeniem ustaleń dla 6-terenów

"MŁODZIANÓW" - zespół zabudowy jednorodzinnej
Zarz. Nr 31/74 Prezydenta Miasta Radomia z dnia 18.05.1974 r.
/Dz. U. WRN w Kielcach Nr 5, poz. 42/ z późniejszymi zmianami wg Uchwały Rady Miasta z 1992 r. i 1993 r.

"IDALIN I" - zespół zabudowy jednorodzinnej
Zarz. Nr 32/74 Prezydenta Miasta Radomia z dnia 18.05.1974 r.
/Dz. U. WRN w Kielcach Nr 5, poz. 43/ z wyłączeniem ustaleń dla 14-terenów

"IDALIN II" - zespół zabudowy jednorodzinnej
Zarz. Nr 8/75 Prezydenta Miasta Radomia z dnia 28.02.1975 r.
/Dz. U. WRN w Kielcach Nr 3, poz. 30/ z wyłączeniem ustaleń dla 12-terenów

"KOZIA GÓRA" - zespół zabudowy jednorodzinnej
Zarz. Nr 18/76 Prezydenta Miasta Radomia z dnia 16.08.1976 r.
/Dz. U. WRN w Kielcach Nr 6, poz. 21/ z wyłączeniem ustaleń dla 3-terenów

"ZAKOWICE" - zespół zabudowy jednorodzinnej
Zarz. Nr 9/80 Prezydenta Miasta Radomia
/Dz. U. WRN w Kielcach Nr 5, poz. 16/ z późniejszymi zmianami z wyłączeniem ustaleń dla 5 terenów

"WÓLKA KLWATECKA" - zespół zabudowy jednorodzinnej
/Dz. U. WRN Nr 7/

W tym roku sporządzone w trybie uchwał:

10. Zespół zabudowy jednorodzinnej - TRZEBIŃSKIEGO 15
Uchwała Nr 232/91 Rady Miejskiej w Radomiu z 28.11.1991 r.
/Dz. U. WR Nr 21, poz.168/
Zespół zabudowy jednorodzinnej przy ul. KLWATECKIEJ 44
Uchwała Nr 293/92 Rady Miejskiej w Radomiu z 19.03.1992 r.
/Dz. U. WR Nr 9, poz. 56/
Zespół zabudowy jednorodzinnej przy ul. TRZEBIŃSKIEGO, BŁĘDOWSKIEJ i KLWATECKIEJ
Uchwała Nr 333/92 Rady Miejskiej w Radomiu z 21.05.1992 r.
/Dz. U. WR Nr 12, poz. 79/
13. Zespół zabudowy jednorodzinnej KAPTUR - MŁYNEK JANISZEWSKI
Uchwała Nr 373/92 Rady Miejskiej w Radomiu z 20.08.1992 r.
/Dz. U. WR Nr 16, poz. 115/
14. Zespół zabudowy jednorodzinnej przy ul. SŁOWACKIEGO i TĘCZOWEJ
Uchwała Nr 458/93 Rady Miejskiej w Radomiu z 25.02.1993 r.
/Dz. U. WR Nr 5, poz. 24/
15. Zespół zabudowy jednorodzinnej "A" przy ul. WARSZAWSKIEJ-PUŁASKIEGO
Uchwała Nr 475/93 Rady Miejskiej w Radomiu z 01.04.1993 r.
/Dz. U. WR Nr 7, poz. 33/
16. Zespół zabudowy jednorodzinnej "B" przy ul. WARSZAWSKIEJ-GÓRNICZEJ
Uchwała Nr 510/93 Rady Miejskiej w Radomiu z 17.06.1993 r.
/Dz. U. WR Nr 13, poz. 83/
17. Zespół zabudowy jednorodzinnej przy ul. CHODKIEWICZA
Uchwała Nr 579/93 Rady Miejskiej w Radomiu z 10.12.1993 r.
/Dz. U. WR Nr 3, poz. 20/ z 1994 r./
18. Zespół zabudowy "WOŚNIKI - PÓŁNOC"
Uchwała Nr 580/93 Rady Miejskiej w Radomiu z 16.12.1993 r.
/Dz. U. WR Nr 3, poz. 21/ z 1994 r./
Zespół zabudowy przy ul. SPADZISTEJ
Uchwała Nr 581/93 Rady Miejskiej w Radomiu z 16.12.1993 r.
/Dz. U. WR Nr 3, poz. 21/ z 1994 r./
20. Ośrodek usługowy "USTRONIE" w rejonie ul. GRZECZNAROWSKIEGO, ŚLĄSKIEJ, STAROOPOTOWSKIEJ, i KOLEJOWEJ
Uchwała Nr 616/94 Rady Miejskiej w Radomiu z 17.03.1994 r.
Uchwała Nr 659/94 z dnia 25.05.1994 r/
/Dz. U. WR Nr 102 z dnia 05.07.1994 r./
21. Zespół zabudowy mieszkaniowej przy ul. 11-go LISTOPADA - TERENOWEJ
Uchwała Nr 633/94 Rady Miejskiej w Radomiu z 28.04.1994 r.
/Dz. U. WR Nr 9, poz. 82 z 14.09.1994 r./
22. Zespół zabudowy jednorodzinnej - "KIERZKOWSKA"
Uchwała Nr 550/93 Rady Miejskiej w Radomiu z 21.10.1993 r.
/Dz. U. WR Nr 18, poz.125 z 20.11.1993 r./

PLAN UCHWALONY PRZED 01.01.1995 R. - UTRACIŁ WAŻNOŚĆ OD DNIA 01.01.2004 R.

"JEŻOWA WOLA" - zespół zabudowy jednorodzinnej
Uchwała Nr 318/92 Rady Miejskiej w Radomiu z 23.04.1992 r.
/Dz. U. WR Nr 11, poz. 67/

D. ANALIZY I KONCEPCJE:
A. Analiza terenu miasta Radomia iw granicach miasta/ wskazująca tereny do objęcia opracowaniami planistycznymi w pierwszej kolejności
B. Analiza urbanistyczna terenu Wólki Kławateckiej
C. Analiza urbanistyczna terenu Godowa - Malczewa
D. Analiza rejonu węzła drogowego: Al. Wojska Polskiego, Kozienicka, Żwirki i Wigury, Żółkiewskiego
E. Analiza urbanistyczna terenu osiedla Południe
F. Analiza - Studium historyczno-urbanistyczne Śródmieścia Radomia
G. Analiza fragmentu miasta Kazimierzowskiego do pl. "RWAŃSKA"
H. Analiza urbanistyczna terenu Racą
I. Koncepcja obsługi komunikacji na Osiedlu Borki
/Limanowskiego, Maratońska, Krasickiego, Dębowa/
J. Koncepcja zagospodarowania terenu na Osiedlu XV-lecia przy ulicy Jasnińskiego.
Ik. Analiza urbanistyczna terenu Lasu Kapturskiego

E. "STUDIUM UWARUNKOWAŃ I KIERUNKÓW ZAGOSPODAROWANIA PRZESTRZENNEGO GMINY RADOM"
UCHWAŁA Nr 221/99 RADY MIEJSKIEJ W RADOMIU Z DNIA 29.12.1999 r.

B. OBOWIĄZUJĄCE MIEJSCOWE PLANY ZAGOSPODAROWANIA PRZESTRZENNEGO UCHWALONE W TRYBIE USTAWY Z 07 LIPCA 1994 R. O ZAGOSPODAROWANIU PRZESTRZENNYM

1. Miejscowy plan zag. przestrz. m. Radomia w obrębie ulic: AL. GRZECZNAROWSKIEGO, NIEMCEWICZA, JARZYNOWEJ, BIAŁEJ
Uchwała Nr 468/97 Rady Miejskiej w Radomiu z 19.06.1997 r.
/Dz. Urz. Nr 21/97 z 14.08.1997 r., poz.197/
2. Miejscowy plan zag. przestrz. m. Radomia w obrębie ulic: KOLEJOWEJ, STAROOPATOWSKIEJ, POZNAŃSKIEJ i poj. ŚLĄSKA
Uchwała Nr 470/97 Rady Miejskiej w Radomiu z 19.06.1997 r.
/Dz. Urz. Nr 21/97 z 14.08.1997 r./
3. Miejscowy plan zag. przestrz. m. Radomia w obrębie ulic: WARSZAWSKIEJ, ŻÓŁKIEWSKIEGO, PUŁASKIEGO.
Uchwała Nr 532/97 Rady Miejskiej w Radomiu z 27.11.1997 r.
/Dz. Urz. Nr 2/98 z 30.01.1998 r., poz. 11/
4. Miejscowy plan zag. przestrzennego - "RYBNA"
Uchwała Nr 46/1999 Rady Miejskiej w Radomiu z 15.02.1999 r.
/Dz. Urz. Woj. Mazowieckiego Nr 9 z 30.03.1999 r. poz. 84/
5. Miejscowy plan zag. przestrzennego - "ZAKOWICE"
Uchwała Nr 259/2000 Rady Miejskiej w Radomiu z 20.03.2000 r.
/Dz. Urz. Woj. Mazowieckiego Nr 46 z 26.04.2000 r. poz. 462/
6. Miejscowy plan zag. przestrzennego - "WITOLDA - KILIŃSKIEGO"
Uchwała Nr 260/2000 Rady Miejskiej w Radomiu z 20.03.2000 r.
/Dz. Urz. Woj. Mazowieckiego Nr 46 z 26.04.2000 r./
7. Miejscowy plan zag. przestrzennego - "CENTRUM PÓŁNOC"
Uchwała Nr 261/2000 Rady Miejskiej w Radomiu z 20.03.2000 r.
/Dz. Urz. Woj. Mazowieckiego Nr 46 z 26.04.2000 r./
8. Miejscowy plan zag. przestrzennego - "PLAC JAGIELLOŃSKI"
Uchwała Nr 262/2000 Rady Miejskiej w Radomiu z 20.03.2000 r.
/Dz. Urz. Woj. Mazowieckiego Nr 46 z 26.04.2000 r./
9. Miejscowy plan zag. przestrzennego w rejonie ulic: PÓŁNOCNA, LEŚNICKA, ŻUBRZYCKIEGO
Uchwała Nr 311/2000 Rady Miejskiej w Radomiu z 12.06.2000 r.
/Dz. Urz. Woj. Mazowieckiego Nr 91 z 16.08.2000 r./
10. Miejscowy plan zag. przestrzennego - "DZIERZKOWSKA"
Uchwała Nr 354/2000 Rady Miejskiej w Radomiu z 03.07.2000 r.
/Dz. Urz. Woj. Mazowieckiego Nr 90 z 14.08.2000 r./
11. Miejscowy plan zag. przestrzennego - "ZWOLIŃSKIEGO"
Uchwała Nr 362/2000 Rady Miejskiej w Radomiu z 21.08.2000 r.
/Dz. Urz. Woj. Mazowieckiego Nr 119 z 09.10.2000 r. poz. 1167/
12. Miejscowy plan zag. przestrzennego - "LEŚNICZOWKA"
Uchwała Nr 363/2000 Rady Miejskiej w Radomiu z 21.08.2000 r.
/Dz. Urz. Woj. Mazowieckiego Nr 119 z 09.10.2000 r. poz. 1168/
13. Miejscowy plan zag. przestrzennego - "KASZTELAŃSKA - ORKANA"
Uchwała Nr 549/2001 Rady Miejskiej w Radomiu z 23.04.2001 r.
/Dz. Urz. Woj. Mazowieckiego Nr 108 z 28.05.2001 r. poz. 1385/
14. Miejscowy plan zag. przestrzennego w rejonie ulic: IDALIŃSKA, BIAŁA, SŁOWACKIEGO, GAŁCZYŃSKIEGO, WYSOKOWA, RZESZOWSKA
Uchwała Nr 587/2001 Rady Miejskiej w Radomiu z 29.06.2001 r.
/Dz. Urz. Woj. Mazowieckiego Nr 166 z 14.08.2001 r. poz. 2627/
15. Miejscowy plan zag. przestrzennego - "KRZEWIEŃ"
Uchwała Nr 699/2002 Rady Miejskiej w Radomiu z 25.02.2002 r.
/Dz. Urz. Woj. Mazowieckiego Nr 73 z 19.03.2002 r. poz. 1492/
16. Miejscowy plan zag. przestrzennego - ul. SŁOWACKIEGO 346
Uchwała Nr 698/2002 Rady Miejskiej w Radomiu z 25.02.2002 r.
/Dz. Urz. Woj. Mazowieckiego Nr 73 z 19.03.2002 r. poz. 1491/
17. Miejscowy plan zag. przestrzennego - cz. Nr 42 przy ul. LAĆNEJ
Uchwała Nr 697/2002 Rady Miejskiej w Radomiu z 25.02.2002 r.
/Dz. Urz. Woj. Mazowieckiego Nr 73 z 19.03.2002 r. poz. 1490/
18. Miejscowy plan zag. przestrzennego - "JANISZPOLSKA"
Uchwała Nr 730/2002 Rady Miejskiej w Radomiu z 22.04.2002 r.
/Dz. Urz. Woj. Mazowieckiego Nr 129 z 18.05.2002 r. poz. 2924/
19. Miejscowy plan zag. przestrzennego - cz.Nr 32/ i 1/2 przy WITOSA
Uchwała Nr 743/2002 Rady Miejskiej w Radomiu z 27.05.2002 r.
/Dz. Urz. Woj. Mazowieckiego Nr 154 z 13.06.2002 r. poz. 3375/
20. Miejscowy plan zag. przestrzennego - "DZIERZKÓW"
Uchwała Nr 755/2002 Rady Miejskiej w Radomiu z 10.06.2002 r.
/Dz. Urz. Woj. Mazowieckiego Nr 167 z 26.06.2002 r. poz. 3703/
21. Miejscowy plan zag. przestrzennego - teren przy ul. STAROWIEJSKIEJ
Uchwała Nr 786/2002 Rady Miejskiej w Radomiu z 26.08.2002 r.
/Dz. Urz. Woj. Mazowieckiego Nr 238 z 09.09. 2002 r. poz. 6102/
22. Miejscowy plan zag. przestrzennego - "SKRAJNA - BUŁWAROWA"
Uchwała Nr 452/02 Rady Miejskiej w Radomiu z 16.12.2002 r.
/Dz. Urz. Woj. Mazowieckiego Nr 325 z 18.12.2002 r./
23. Miejscowy plan zag. przestrzennego dla cz. Nr 112/31 przy ul.WIERTNICZEJ
Uchwała Nr 189/2003 Rady Miejskiej w Radomiu z 23.06.2003 r.
/Dz. Urz. Woj. Mazowieckiego Nr 190 z 15.07.2003 r. poz. 4796/
24. Miejscowy plan zag. przestrzennego - "ZŁOTA"
Uchwała Nr 235/2003 Rady Miejskiej w Radomiu z 22.09.2003 r.
/Dz. Urz. Woj. Mazowieckiego Nr 256 z 03.10.2003 r. poz. 6762/
25. Miejscowy plan zag. przestrzennego - "RWAŃSKA"
Uchwała Nr 458/2004 Rady Miejskiej w Radomiu z 05.07.2004 r.
/Dz. Urz. Woj. Mazowieckiego Nr 192 z 02.08.2004 r. poz. 5071/
26. Miejscowy plan zag. przestrzennego - "GRODZKA"
Uchwała Nr 460/2004 Rady Miejskiej w Radomiu z 05.07.2004 r.
/Dz. Urz. Woj. Mazowieckiego Nr 192 z 02.08.2004 r. poz. 5072/
27. Miejscowy plan zag. przestrzennego - "GODÓW -MAŁCZEW
Uchwała Nr 484/2004 Rady Miejskiej w Radomiu z 13.09.2004 r. /I ETAP /
/Dz. Urz. Woj. Mazowieckiego Nr 248 z 28.09.2004 r. poz. 6672/

C. OBOWIĄZUJĄCE MIEJSCOWE PLANY ZAGOSPODAROWANIA PRZESTRZENNEGO UCHWALONE W TRYBIE USTAWY Z 27 MARCA 2003 R. O PLANOWANIU PRZESTRZENNYM

28. Miejscowy plan zag. przestrz. w rejonie KASZTELAŃSKEJ - ORKANA /zmiana m.p.z.p./
Uchwała Nr 768/2006 Rady Miejskiej w Radomiu z 27.02.2006 r.
/Dz. Urz. Woj. Mazowieckiego Nr 65 z 04.04.2006 r. poz. 2131/
29. Miejscowy plan zag. przestrzennego terenu SITA Radom Sp. z o.o. przy ul. Witosa 76 w Radomiu
Uchwała Nr 800/2006 Rady Miejskiej w Radomiu z 24.04.2006 r.
/Dz. Urz. Woj. Mazowieckiego Nr 93 z 19.05.2006 r. poz. 3086/
30. Miejscowy plan zag. przestrzennego w rejonie ulic: Malczewskiego - Kilińskiego - Niedzałkowskiego - Żeromskiego /zmiana fragm. planu-dz. nr 95/1, 95/2/
Uchwała Nr 826/2006 Rady Miejskiej w Radomiu z 29.05.2006 r.
/Dz. Urz. Woj. Mazowieckiego Nr 133 z 12.07.2006 r. poz. 4377/
31. Miejscowy plan zag. przestrzennego - obszar pomiędzy ul. CHABROWĄ i granicami miasta Radomia
Uchwała Nr 827/2006 Rady Miejskiej w Radomiu z 29.05.2006 r.
/Dz. Urz. Woj. Mazowieckiego Nr 133 z 12.07.2006 r. poz. 4378/
32. Miejscowy plan zag. przestrzennego dla obszaru ograniczonego ulicą "CZĘSTOCHOWSKA, AL. WOJSKA POLSKIEGO I TORAMI PKP - I ETAP
Uchwała Nr 891/2006 Rady Miejskiej w Radomiu z 16.10.2006 r.
/Dz. Urz. Woj. Mazowieckiego Nr 218 z 26.10.2006 r. poz. 8215/
33. Miejscowy plan zag. przestrzennego dla działek nr 17/2, 17/3, 17/5, 17/8, 17/9, 17/10, 17/11, 17/12, 17/13, 17/14 poz. przy ul. HODOWLANEJ i KIELECKIEJ
Uchwała Nr 892/2006 Rady Miejskiej w Radomiu z 16.10.2006 r.
/Dz. Urz. Woj. Mazowieckiego Nr 218 z 26.10.2006 r. poz. 8216/
34. Miejscowy plan zag. przestrzennego w rejonie ulic : SŁOWACKIEGO, 25-go CZERWCA, ZEROMSKIEGO, i terenów PKP od strony wsch. w Radomiu /zmiana fragmentu planu "DZIERZKOWSKA"/
Uchwała Nr 893/2006 Rady Miejskiej w Radomiu z 16.10.2006 r.
/Dz. Urz. Woj. Mazowieckiego Nr 218 z 26.10.2006 r. poz. 8217/
35. Zmiana Studium uwarunkowań i kierunków zagospodarowania przestrzennego GMINY RADOM. /zmiana dot. terenu w granicach m.p.z.p. "Centrum Północ"/
Uchwała Nr 894/2006 Rady Miejskiej w Radomiu z 16.10.2006 r.
36. Miejscowy plan zag. przestrzennego fragmentu centrum Radomia w rejonie ulic: Struga - Malczewskiego - Chrobrego oraz Potoku Północnego /zmiana planu "Centrum Północ"/
Uchwała Nr 895/2006 Rady Miejskiej w Radomiu z 16.10.2006 r.
/Dz. Urz. Woj. Mazowieckiego Nr 218 z 26.10.2006 r. poz. 8218/
Uchwała Nr 906/2006 Rady Miejskiej w Radomiu z 25.10.2006 r.
/Dz. Urz. Woj. Mazowieckiego Nr 223 z 03.11.2006 r. poz. 8389/
37. Miejscowy plan zag. przestrzennego dla działek : 152/6, 152/7, 153/1, 153/2, 154/3, 154/5, 154/11, 154/12, 154/13, 154/16, 154/17, 154/18, 154/19, 154/20, 155/13, 155/14, 155/17 położonych przy ulicy : Al. GRZECZNAROWSKIEGO, BIAŁEJ, JARZYNOWEJ w Radomiu.
/zmiana m.p.z.p. terenu w obrębie ulic :Grzecznarowskiego, Niemcewicza, Jarzynowej, Białej w Radomiu./
Uchwała Nr 248/2007 Rady Miejskiej w Radomiu z 17.12.2007 r.
/Dz. Urz. Woj. Mazowieckiego Nr 265 z 20.12.2007 r. poz. 9114/
38. Miejscowy plan zag. przestrzennego "KOREJ" obejmujący teren położony w rejonie ulic: Wernera, Szarych Szeregów i Warszawskiej
Uchwała Nr 286 /2008 Rady Miejskiej w Radomiu z 25.02.2008 r.
/Dz. Urz. Woj. Mazowieckiego Nr 77 z 18.05.2008 r. poz. ...../

D. PLANY MIEJSCOWE W TRAKCIE SPORZĄDZANIA:
/Uchwały o przystąpieniu do sporządzenia planów/

1. Miejscowy plan zag. przestrzennego - "BERNARDYNI"
Uchwała Nr 325/96 Rady Miejskiej w Radomiu z 04.07.1996 r.
Uchwała Nr 418/96 Rady Miejskiej w Radomiu z 20.02.1997 r.
2. Miejscowe plany zagospodarowania przestrzennego w rejonach:
i. GODOWA - MAŁCZEWA
II. POLIGNIA
III. PRUSZAKOWA - JEŻOWEJ WOLI
IV. KONCZYC
Uchwała Nr 585/96 Rady Miejskiej w Radomiu z 02.04.1998 r.
3. Miejscowy plan zag. przestrzennego - "RYNIEK"
Uchwała Nr 544/2001Rady Miejskiej w Radomiu z 23.04.2001r.
Uchwała Nr 330/2003 Rady Miejskiej w Radomiu z 29.12.2003 r.
4. Miejscowy plan zag. przestrzennego - "SZEWSKA"
Uchwała Nr 545/2001 Rady Miejskiej w Radomiu z 23.04.2001r.
Uchwała Nr 331/2003 Rady Miejskiej w Radomiu z 29.12.2003 r.
5. Miejscowy plan zag. przestrzennego - "SZWARLIKOWSKA"
Uchwała Nr 546/2001 Rady Miejskiej w Radomiu z 23.04.2001r.
Uchwała Nr 332/2003 Rady Miejskiej w Radomiu z 29.12.2003 r.
6. Miejscowy plan zag. przestrzennego - "ZYTNIA"
Uchwała Nr 547/2001 Rady Miejskiej w Radomiu z 23.04.2001r.
Uchwała Nr 329/2003 Rady Miejskiej w Radomiu z 29.12.2003r.
7. Miejscowy plan zag. przestrzennego - "RADOSTOWA"
Uchwała Nr 548/2001Rady Miejskiej w Radomiu z 23.04.2001 r.
Uchwała Nr 616/01 Rady Miejskiej w Radomiu z 25.09.2001 r.
Uchwała Nr 333/2003 Rady Miejskiej w Radomiu z 29.12.2003 r.
8. Miejscowy plan zag. przestrzennego - "KIELECKA - HODOWLANA"
8 a. I Etap - E7 Hodowlana - dz.nr 25/1, 25/3
Uchwała Nr 769/2002 Rady Miejskiej w Radomiu z 01.07.2002 r.
Uchwała Nr 512/2004 Rady Miejskiej w Radomiu z 08.11.2004 r.
/zmieniająca Uchw. nr 769/2002/
9. Miejscowy plan zag. przestrzennego - dz. Nr od 15 do 39 , od 40 do 45 i 22, 104, od 24 do 39 oraz 1,2,3 przy ul. ENERGETYKÓW
Uchwała Nr 48/2002 Rady Miejskiej w Radomiu z 16.12.2002 r.
10. Miejscowy plan zag. przestrzennego - na obszarze w rejonie ul. 11-go LISTOPADA
Uchwała Nr 47/2002 Rady Miejskiej w Radomiu z 16.12.2002 r.
11. Miejscowy plan zag. przestrzennego - - obszar DOLINY RZEKI MLECZNEJ w granicach administracyjnych miasta Radomia - I ETAP "PIOTRÓWKA"
Uchwała Nr 60/2002 Rady Miejskiej w Radomiu z 30.12.2002 r.
Uchwała Nr 323/2003 Rady Miejskiej w Radomiu z 29.12.2003 r.
Uchwała Nr 699/2005 Rady Miejskiej w Radomiu z 24.10.2005 r./Uch. zmien./
12. Miejscowy plan zag. przestrzennego - dla terenu przeznaczonego pod przebieg ul. MARIACKIEJ na odcinku od ul. Siedlaka do torów PKP
Uchwała Nr 61/2002 Rady Miejskiej w Radomiu z 30.12.2002 r.
13. Miejscowy plan zag. przestrzennego - dla obszaru ogródków działkowych położonych przy ul. WARSZAWSKIEJ i WINCENTEGO WITOSA
Uchwała Nr 62/2002 Rady Miejskiej w Radomiu z 30.12.2002 r.
Uchwała Nr 324/2003 Rady Miejskiej w Radomiu z 29.12.2003 r.
14. Miejscowy plan zag. przestrzennego - dla obszaru DOLINY POTOKU MAŁCZEWSKIEGO
Uchwała Nr 63/2002 Rady Miejskiej w Radomiu z 30.12.2002 r.
Uchwała Nr 325/2003 Rady Miejskiej w Radomiu z 29.12.2003 r.
15. Miejscowy plan zag. przestrzennego - dla terenu przeznaczonego pod przebieg trasy N -S na odcinkach ul. Łąkowej do ul. Młodzianowskiej /zjazdu z wiaduktu na ul. Słowackiego do ul. Żółkiewskiego.
Uchwała Nr 64/2002 Rady Miejskiej w Radomiu z 30.12.2002 r.
16. Miejscowy plan zag. przestrzennego - dla terenu przeznaczonego pod przebieg ul.WOJSKA POLSKIEGO na odcinku od ronda z ul. Kozienicką do skrzyżowania z ul. Słowackiego
Uchwała Nr 65/2002 Rady Miejskiej w Radomiu z 30.12.2002 r.
17. Miejscowy plan zag. przestrzennego - dla obszaru ograniczonego ul. ŻIETALÓW, ul ZUBRZYCKIEGO, granicą terenów SSE-Gołębiów i ul. Żółkiewskiego
Uchwała Nr 66/2002 Rady Miejskiej w Radomiu z 30.12.2002 r.
Uchwała Nr 326/2003 Rady Miejskiej w Radomiu z 29.12.2003 r.
18. Miejscowy plan zag. przestrzennego - dla terenu przeznaczonego pod przebieg ul. ŻÓŁKIEWSKIEGO na odcinku od skrzyżowania z ul. Mieszka I do ronda przy ul. Kozienickiej
Uchwała Nr 67/2002 Rady Miejskiej w Radomiu z 30.12.2002 r.
19. Miejscowy plan zag. przestrzennego - dla obszaru ograniczonego ul. ŻÓŁKIEWSKIEGO, ul. ENERGETYKÓW i torami PKP
Uchwała Nr 68/2002 Rady Miejskiej w Radomiu z 30.12.2002 r.
Uchwała Nr 327/2003 Rady Miejskiej w Radomiu z 29.12.2003 r.
20. Miejscowy plan zag. przestrzennego - dla obszaru ograniczonego ul.MALEŃCKA, granicą adm. miasta, ul. Grota Roweckiego ul.Słowackiego i ul. Tęczową
Uchwała Nr 69/2002 Rady Miejskiej w Radomiu z 30.12.2002 r.
Uchwała Nr 328/2003 Rady Miejskiej w Radomiu z 29.12.2003 r.
21. Miejscowy plan zag. przestrzennego - dla obszaru obejmującego południową część terenów LOTNISKA wojskowego oraz obsz. granicznyy ul. dojazdową do lotniska ul. Wojska Polskiego, Ogrodniczą i granicą lotniska
Uchwała Nr 70/2002 Rady Miejskiej w Radomiu z 30.12.2002 r.
22. Miejscowy plan zag. przestrzennego w rejonie ulic: Zbrowskiego, Chrobrego, Terenowej, Hallera - "Park Gołębiów"
Uchwała Nr 495 /2004 Rady Miejskiej w Radomiu z 11.10.2004 r.
23. Miejscowy plan zag. przestrzennego obejmujący teren położony w rejonie ulic: Wernera, Szarych Szeregów i KRASZEWSKIEGO w Radomiu
Uchwała Nr 564 /2005 Rady Miejskiej w Radomiu z 24.01.2005 r.
24. Miejscowy plan zag. przestrzennego obejmujący obszar położony w rejonie ZALEWU BORKI w Radomiu.
Uchwała Nr 688 /2005 Rady Miejskiej w Radomiu z 24.10.2005 r.
25. Miejscowy plan zag. przestrzennego w rejonie ulic: Malczewskiego - Kilińskiego - Niedziałkowskiego - Żeromskiego /zmiany fragm.m.p.z.p./
Uchwała Nr 486/2004 Rady Miejskiej w Radomiu z 13.09.2004 r.
26. Miejscowy plan zag. przestrzennego dla terenu ograniczonego ulicami ZRÓDLOWA, WODOCIĄGOWA i terenami będącymi w użytkowaniu wieczystym Wodociągów Miejskich.
Uchwała Nr 828/2006 Rady Miejskiej w Radomiu z 29.05.2006 r.
27. Miejscowy plan zag. przestrzennego terenu w rejonie terenów kolejowych oraz ulic : Planty, Traugutta, Prażmowskiego, Grzecznarowskiego i Kościuszki w Radomiu. - "DWORZEC KOLEJOWY"
Uchwała Nr 861/2006 Rady Miejskiej w Radomiu z 26.08.2006 r.
28. STUDIUM UWARUNKOWAŃ I KIERUNKÓW ZAGOSPODAROWANIA PRZESTRZENNEGO GMINY RADOM. /zmiana/
Uchwała Nr 84/2006 Rady Miejskiej w Radomiu z 03.07.2006 r.
29. Miejscowy plan zag. przestrzennego w rejonie ulic: Podwalnej, Wałowej, Lekarskiej, Tochtermana, Traugutta, Narutowicza w Radomiu - "NARUTOWICZA".
Uchwała Nr 97/2007 Rady Miejskiej w Radomiu z 23.04.2007 r.
30. Miejscowy plan zag. przestrzennego w rejonie ulic: Narutowicza, Traugutta, Planty, Ks. Sedlaka w Radomiu. - "PLANTY".
Uchwała Nr 98/2007 Rady Miejskiej w Radomiu z 23.04.2007 r.
31. Miejscowy plan zag. przestrzennego w rejonie ulic: Perzanowskiej, Mieszka II, granicą działek prywatnych, granicą m.p.z.p. "Rzeka Mleczna", "Krzewień", terenem PKP - "HUTA JÓZEFOWSKA"
Uchwała Nr 99/2007 Rady Miejskiej w Radomiu z 23.04.2007 r.
32. Miejscowy plan zag. przestrzennego w rejonie ulic: Żółkiewskiego, Mieszka I, Perzanowskiej, terenem PKP, Energetyków - "BRZUSTÓWKA".
Uchwała Nr 100/2007 Rady Miejskiej w Radomiu z 23.04.2007 r.
33. Miejscowy plan zag. przestrzennego w rejonie ulic: Stara Wola Gołębiowska, Potkańskiego, Kozieneickiej, Północnej, terenem PKP - "STARA WOLA GOŁĘBOWSKA".
Uchwała Nr 101/2007 Rady Miejskiej w Radomiu z 23.04.2007 r.
34. Miejscowy plan zag. przestrzennego w rejonie ulic: Żółkiewskiego, Północnej, Zubrzyckiego, Rodziny Zgdałów - "PÓŁNOCNA".
Uchwała Nr 102/2007 Rady Miejskiej w Radomiu z 23.04.2007 r.
35. Zmiana miejscowego planu zag. przestrzennego w rejonie ulic : Warsztatowej, Wierzbickiej, granicą m. Radomia. - "POTOKOWA"
Uchwała Nr 103/2007 Rady Miejskiej w Radomiu z 23.04.2007 r.
36. Miejscowy plan zag. przestrzennego w rejonie ulic : Stalowej, Starokrakowskiej, Potkanowskiej, Wierzbickiej, granicą m. Radomia - "POTKANÓW"
Uchwała Nr 104/2007 Rady Miejskiej w Radomiu z 23.04.2007 r.
37. Miejscowy plan zag. przestrzennego w rejonie ulic: Kieleckiej, Skrajnej, Bulwarowej, Pośredniej, Suchej, rz. Mleczną - "WOŚNICKA"
Uchwała Nr 105/2007 Rady Miejskiej w Radomiu z 23.04.2007 r.
38. Miejscowy plan zag. przestrzennego w rejonie ulic: Reja, Mireckiego, Wernera, Malczewskiego - "TYSŁA"
Uchwała Nr 106/2007 Rady Miejskiej w Radomiu z 23.04.2007 r.
39. Miejscowy plan zag. przestrzennego w rejonie ulic : Wierzbickiej, Gębarzewskiej, terenem PKP, granicą m. Radomia - "POŁUDNIE"
Uchwała Nr 107/2007 Rady Miejskiej w Radomiu z 23.04.2007 r.
40. Miejscowy plan zag. przestrzennego w rejonie ulic: Stara Wola Gołębiowska, terenu PKP, m.p.z.p."Energetyków", Nowa Wola Gołębiowska, Potkańskiego - "ELEKTROCIEPŁOWNIA".
Uchwała Nr 108/2007 Rady Miejskiej w Radomiu z 23.04.2007 r.
41. Miejscowy plan zag. przestrzennego w rejonie ulic: Traugutta, Mickiewicza, 25-go Czerwca, granicą m.p.z.p. - "Dworzec kolejowy" - "WARYŃSKIEGO"
Uchwała Nr 109/2007 Rady Miejskiej w Radomiu z 23.04.2007 r.
42. Miejscowy plan zag. przestrzennego obejmujący działki nr: 11/1, 11/2 - "RESURSA"
Zmiana m.p.z.p. - "Plac Jagiellońskí"
Uchwała Nr 287/2008 Rady Miejskiej w Radomiu z 25.02.2008 r.

MIEJSKA PRACOWNIA URBANISTYCZNA W RADOMIU